ehCOS VALUE
Value explorer

ehCOS
Happy to help

TE AYUDAMOS A TRANSFORMAR LOS DATOS PARA GENERAR VALOR Y MEJORAR LOS RESULTADOS EN TU ORGANIZACIÓN DE SALUD

ehCOS Value Explorer proporciona a los profesionales de la salud todas las capacidades necesarias para mejorar el valor de forma continuada, ya sea mejorando uno o más resultados sin aumentar los costes, o reduciendo los costes sin comprometer los resultados, o ambas cosas.

PROPUESTA DE VALOR

Comprender y medir el valor es clave en el mundo de salud de hoy

Los líderes de los centros sanitarios no pueden ofrecer un modelo de atención basado en el valor si no son capaces de entender y medir el valor que están ofreciendo a sus pacientes en la actualidad.

- Soporte al Value Realization Framework para medir el valor en todas sus vertientes.
- Proporciona una visión general operativa común con la capacidad de combinar y correlacionar las métricas orientadas a los resultados, indicadores del programa e indicadores claves de rendimiento.
- Capacidades avanzadas de visualización para comparar varias alternativas u opciones de tratamiento y correlación de diferentes variables.
- Herramientas avanzadas para analizar y predecir los resultados en tiempo real.
- Iniciativas basadas en herramientas Lean y colaborativas y gestión de indicadores.

DESCRIPCIÓN DEL PRODUCTO

ehCOS Value Explorer es la solución avanzada de análisis que permite a las organizaciones sanitarias medir y gestionar el valor que ofrecen a sus pacientes.

AUMENTAR EL VALOR PARA LOS PACIENTES CON LA MEDICIÓN Y GESTIÓN DE LOS RESULTADOS

La medición y gestión de resultados con **ehCOS Value Explorer** beneficia a los pacientes, el personal clínico y los aseguradores, influyendo en el futuro paisaje atención sanitaria de tres maneras distintas:

- Los pacientes elegirán a los centros sanitarios en base a la nota de resultados.
- Las organizaciones de salud dispondrán de datos para acometer mejoras específicas y aprender.
- Los aseguradores medirán el retorno de la inversión y dirigirán a los pacientes a los centros de alto valor.

ehCOS Value Explorer acompaña a los sistemas sanitarios en su transición desde un modelo de pago por servicio a un modelo basado en el valor y que premia la excelencia en los resultados, distanciándose de los modelos tradicionales basados en el volumen de actividad realizada.

Comparación de valor con vista radar

Correlación de valor, vista cronológica

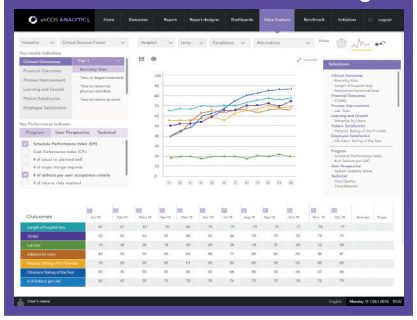

Gestión de iniciativas

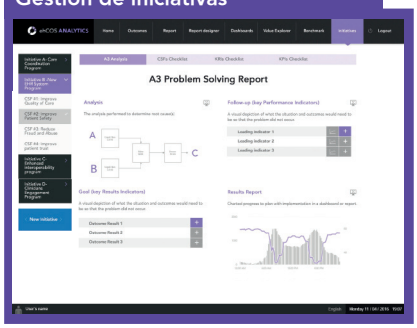

CARACTERÍSTICAS

- Usabilidad: Herramienta intuitiva para la visualización de los resultados de forma fácil, facilitando la toma de decisiones.
- Medición de resultados: Resultados basados condicionantes en en todas sus vertientes (clínica, financiera. mejora de procesos, aprendizaje y crecimiento, satisfacción de los empleados y la satisfacción del paciente).
- Ecuación de valor: Definir el valor como los resultados de la iniciativa menos sus costos relacionados.
- Implementación de modelos predictivps: Descubrir resultados para el diseño de servicios basados en los cambios de población.
- Interoperabilidad: Procesos automatizados y estandarizados para la captura de datos de la Historia Clínica Electrónica, sistemas de facturación, expedientes clínicos del paciente, etc., para reducir el tiempo de mecanizado y el riesgo de error.
- Mejora de los resultados del paciente: Maximiza los resultados de salud y optimizarlos recursos.
- Optimización de costes: Cálculo de costes basado en el tiempo invertido por actividad para la optimización de procesos.
- Soporte a Workflow y Metodología Lean Healthcare: herramientas de colaboración e intercambio de datos para pensamiento A3 y resolución de problemas.
- Medición de la eficacia de los protocolos de salud: Mide la eficacia de determinados protocolos, terapias o técnicas aplicadas de manera coordinada y normalizada.

REQUISITOS DE SISTEMA DEL PUESTO DE CLIENTE

- Mínimo 4 GB de memoria recomendado (dependiente del sistema operativo).
- Resolución de pantalla recomendada 1280 x 1024 px.
- Ancho de banda recomendado 3 Mb por usuario.
- Sistemas operativos Microsoft Windows, Mac OS X, iOS, Android, Linux.
- Microsoft Internet Explorer (Mínimo 9)/Firefox/Google Chrome.
- Visor de PDF
- Visor de hoja de cálculo.

SOBRE everis an NTT DATA Company

everis, an NTT DATA Company, es una consultora multinacional que ofrece soluciones de estrategia y negocio, desarrollo y mantenimiento de aplicaciones tecnológicas y outsourcing. La compañía cuenta en la actualidad con cerca de 17.000 profesionales distribuidos en sus oficinas y centros de alto rendimiento en 15 países. La consultora pertenece al grupo NTT DATA, la sexta compañía de servicios IT del mundo, con 100.000 profesionales y presencia en Asia-Pacífico, Oriente Medio, Europa, Latinoamérica y Norteamérica.

ehCOS
by everis health

everis
an NTT DATA Company

Más información:
ehcos.com
ehcos@everis.com

Síguenos:
https://twitter.com/ehCOSbyeveris
https://www.linkedin.com/company/ehcos
http://www.slideshare.net/ehCOS
https://www.youtube.com/user/ehCOSbyeveris
https://storify.com/ehCOS/