



## Enterprise Master Patient Index

### EM UM MUNDO ehCOS NÃO EXISTE O ERRO NA GESTÃO DE REGISTRO DE PACIENTES

O ehCOS **EMPI** é um software desenhado pelo ehCOS para administração perfeita da base de dados de pacientes. **EMPI** assegura exatidão, interoperabilidade e unicidade dos dados de identificação. Uma garantia tanto par gestores dos centros como para os próprios pacientes.

#### VANTAGENS

- Identificação clara e sempre visível do paciente para sua segurança.
- Facilidade de busca de pacientes por diferentes critérios.
- Sistema de prevenção e gestão de duplicidade na base de dados.
- Controle de indicadores de gestão do sistema.
- Fácil visualização de movimentos do registro de um paciente.
- Potente sistema de alertas administrativas e de pacientes.
- Interface com sistemas de gestão administrativa e clínica.

#### DESCRIÇÃO DO PRODUTO

Como repositório central de dados de pacientes, o ehCOS **EMPI** é um dos produtos chave da Suíte ehCOS que permite o registro, alteração, sincronização e fusão inteligente dos dados do paciente.

A barra de identificação de pacientes do ehCOS **EMPI**, desenhada de acordo com as recomendações do MSCUI, facilita a correta identificação do mesmo em qualquer momento, de forma que o usuário possa sempre validar de forma rápida e confiável o paciente com o que está realizando alguma ação no sistema.

O ehCOS **EMPI** proporciona mecanismos para evitar a criação de novos duplicados. Para ele, é imprescindível que o usuário realize uma busca de pacientes nas base de dados do **EMPI** como passo prévio a de um novo registro.

#### CARACTERÍSTICAS FUNCIONAIS

- Barra de identificação de pacientes.
- Busca simples e avançada.
- Ficha detalhada do paciente.
- Registro de novos pacientes.
- Modificação de dados dos pacientes.
- Visor administrativo.
- Alertas administrativos e do paciente.
- Gestão de duplicidades e fusão de registros.
- Identificação automática e busca manual.
- Processo batch de detecção de duplicidades. **New**

## Ficha paciente

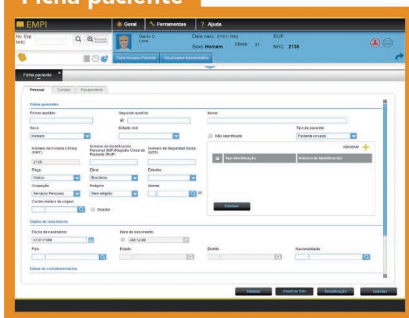

## Busca avançada

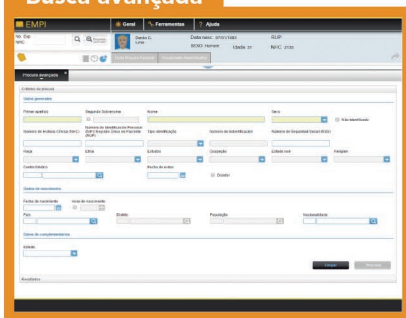

## Visor Administrativo

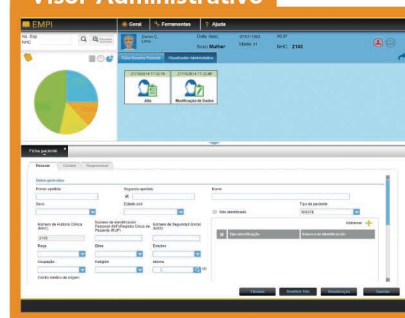

## PRINCIPAIS CAPACIDADES DO SISTEMA

- Interoperabilidade com sistemas de gestão administrativa e clínica da suíte ehCOS e de terceiros.
- Desenho segundo recomendações MSCUI.
- Parametrização de algoritmos de detecção de duplicidades configurando os pesos e limiares para aumentar a precisão na detecção dos mesmos.
- Estatísticas de registro e indicadores operacionais.
- Tecnologia web que permite a utilização multi-dispositivo.
- Seleção de algoritmo de comparação na função de tipo de dados.

Contate-nos:

-  [ehcos.com](http://ehcos.com)
-  [ehcos@everis.com](mailto:ehcos@everis.com)

Siga-nos:

-  <https://twitter.com/ehCOSbyeveris>
-  <https://www.linkedin.com/company/everis>
-  <http://www.slideshare.net/ehCOS>
-  <https://www.youtube.com/user/ehCOSbyeveris>
-  <https://storify.com/ehCOS/>